

금융투자

# 인플레이션 시대의 금융환경 분석과 투자전략

#인플레이션분석 #국내외투자환경 #시황기반투자

## 교육일정

9/17(목) ~ 9/18(금)

## 교육시간

2일, 14시간 | 목 ~ 금 09:30 ~ 17:30

## 교육장소

경북공역 6번출구, 한국생산성빌딩 강의장 (8층)

## 교육비

정상가 56만원 | 회원사 51만원

한국사회능력개발원 러닝플랫폼센터 02-3210-3830~2 / edu@kpcice.or.kr

# 시장흐름을 읽는 사람이 투자 타이밍도 잡습니다. 인플레이션과 금리, 시장정책 분석을 바탕으로 국내외 투자 전략을 설계하는 거시경제 실무 과정!

## 이런 분들께 추천해요



거시경제 흐름이 투자에 미치는 영향을 이해하고 싶은 실무자



글로벌 인플레이션 속 금융시장 전략을 수립하고자 하는 담당자



시장을 구조적으로 파악하여 투자 대응력을 높이고 싶은 직장인

## 업무 담당자들의 고민



요즘 금리 올랐다는데, 그게 자산시장에 구체적으로 어떤 영향을 주는 건지 연결이 잘 안 돼요.

뉴스에 스태그플레이션, 유동성 축소 같은 말이 자꾸 나오는데 투자할 때 뭘 기준으로 봐야 할지 모르겠습니다.

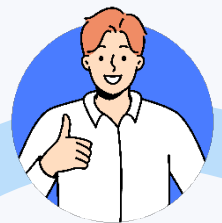

국내 시장이 불안할 땐 해외로 시선을 돌려야 한다고 하는데 어느 시점에 어떤 기준으로 판단해야 하는지 막막해요.



교육소개 

인플레이션, 금리, 통화정책 등 거시경제 요인을 종합 분석하고, 국내외 금융시장 흐름 속에서 전략적으로 투자 판단을 내릴 수 있도록 돕는 실전과정

교육대상 

- ✓ 금리·물가·통화정책 등 거시경제 흐름이 투자에 미치는 영향을 이해하고 싶은 실무자
- ✓ 글로벌 인플레이션 속 국내외 금융시장 전략을 수립하고자 하는 담당자
- ✓ 시장 이슈를 구조적으로 파악하여 투자 대응력을 높이고 싶은 직장인

교육비 

- ✓ 정상가 : 56만원
- ✓ 회원사 및 10인 이상 : 51만원

한국생산성본부 법인회원사

※ 교재 및 중식포함 / 부가세 없음(면세)

교육형태 

온앤오프 클래스

- ✓ 본 교육과정은 강의장에서 **오프라인** 참석 하시거나, 자택/사무실 등 희망하는 장소에서 **실시간 온라인** 교육으로도 수강하실 수 있습니다.
- ✓ 수료증에는 온라인/오프라인 여부가 표기되지 않습니다.

실시간 교육 신청방법

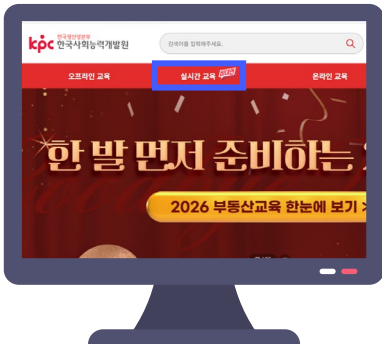

홈페이지 상단  
[실시간 교육(비대면)]



[과정명/일정] 선택



교육신청

※ 반드시 교육형태(실시간) 먼저 선택 후 과정명 클릭해야 실시간 교육으로 신청 가능

온앤오프 클래스 수강방법

오프라인



강의장에서  
오프라인 교육 참석

실시간 온라인(Zoom)



자택·사무실에서  
실시간 교육수강

- 교육 1일 전까지 교재배송
- 교육일정에 맞게 Zoom링크 접속
- 웹카메라로 출석체크 진행
- 채팅방을 통한 활발한 참여

교육시간표 📅

구분	교육주제	세부내용
Module1 (3H)	전 세계적 인플레이션의 원인과 현재 분석	<ul style="list-style-type: none"> <li>• 신냉전 시대 도래 가능성</li> <li>• 보호무역주의의 귀환</li> </ul>
Module2 (4H)	기준금리 인상 등 인플레이션 대응과 스태그플레이션 현상	<ul style="list-style-type: none"> <li>• 중앙은행의 통화정책과 정부의 재정정책</li> <li>• 범정부 정책에 대한 시장의 대응</li> <li>• 경기 불황과 물가상승의 복합현상 (스태그플레이션)</li> </ul>
Module3 (3H)	인플레이션 시대 속 금융투자	<ul style="list-style-type: none"> <li>• 통화량, 유동성에 따른 자산의 가격 변화</li> <li>• 정부의 금융투자 관련 정책과 자유시장의 변화</li> <li>• 주식시황 관련 내·외부 요인과 금융 투자 시기</li> </ul>
Module4 (4H)	국내 금융시장 외 해외 시장 유인과 투자 분석	<ul style="list-style-type: none"> <li>• 국내 금융시장 활성화 움직임</li> <li>• 해외 투자 환경의 변화와 현재</li> <li>• 국내외 투자 포트폴리오 사례 분석</li> </ul>

※ 교육 커리큘럼 및 강사진은 변동될 수 있습니다.

예정강사진 ⑧

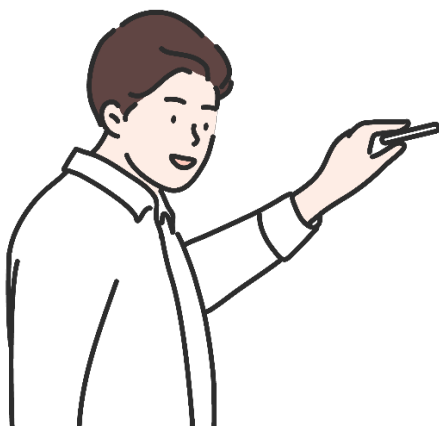

전혜랑 차장

- 서울신용보증재단 재기지원 차장
- 서울신용보증재단 신입사원 연수 신용보증 및 채권환수 과정, 기업금융 및 기업재기지원 과정 강의

## 신청절차

01



홈페이지 접속  
및 로그인

02



교육과정 선택  
및 신청정보 입력

03



결제방법 선택

04



**(환급)** 위탁계약서  
직인 날인/발송

※ 입금확인 및 계산서 관련 문의 : 02-734-6513

- ✓ 홈페이지 [www.kpcice.or.kr](http://www.kpcice.or.kr) 접속 후 로그인
- ✓ 메인화면에서 교육수강 형태(오프라인 교육/실시간 교육) 선택  
※ 반드시 교육과정 선택 전 교육형태(오프라인/온라인) 선택이 필요합니다.
- ✓ 원하는 교육과정 및 일정 선택 후 신청정보 입력  
※ 교육/계산서담당자 정보를 정확하게 입력해야 수강내역 조회 및 계산서 발행가능
- ✓ 위탁계약서 제출 : 위탁계약서 출력 → 직인날인 → 메일발송 ([edu@kpcice.or.kr](mailto:edu@kpcice.or.kr))  
※ 환급신청자만 제출, 비환급/실시간 신청자는 해당없음

## 교육비 결제방법



### 신용카드

| 홈페이지 상에서 온라인 카드결제



### 대표계좌 입금

- ✓ 교육 개강일 전 아래 계좌번호로 입금(입금 시 회사명 기재 必)

은행	계좌번호
국민은행	009-01-1259-768
하나은행	272-810047-06905
신한은행	140-005-904930

※ 예금주 : (주)한국사회능력개발원

- ✓ 교육종료일에 자동으로 계산서 담당자에게 전자계산서 발행



### 당일 현장결제

| 고용보험 환급신청자는 법인카드 결제만 가능

## 교육취소 및 환불

- ✓ 환불요청 시 환불 받을 통장사본 메일발송 ([edu@kpcice.or.kr](mailto:edu@kpcice.or.kr))
- ✓ 신청인원이 최소인원 미만일 경우 교육이 폐강될 수 있습니다.  
반드시 개강안내 문자를 통해 접수확인 후 교육 참석해주시기 바랍니다.

## 출결체크

### 환급과정 신청자

- 교육 시작/종료 시 강의장 벽면 QR코드 체크로 출석 진행
- 교육 전 고용24 출결관리 어플 다운로드 및 회원가입 필수

※ 회원가입 및 실명인증이 되어있지 않을 경우, 출석체크 불가하므로 반드시 교육 전 준비 必

### 고용보험 비환급/개인 신청자

- 교육 시작/종료 시 본인이 정자로 출석부에 성명 기재
- 지각·조퇴·외출 시 한국사회능력개발원 6층 사무실 방문하여 출석부 서명 필수

## 모바일 식권

- ✓ PAYCO 앱 다운로드 후 **회원가입 필수**(기존 회원은 기존 아이디로 진행)
- ✓ 당일 현장에서 소속기관 인증 후 식권포인트 확인 가능
- ✓ 식권 유효기간은 당해년도 말까지이며, 미사용 시 자동 소멸



[PAYCO 어플설치 바로가기]

## [식권포인트 결제방법]

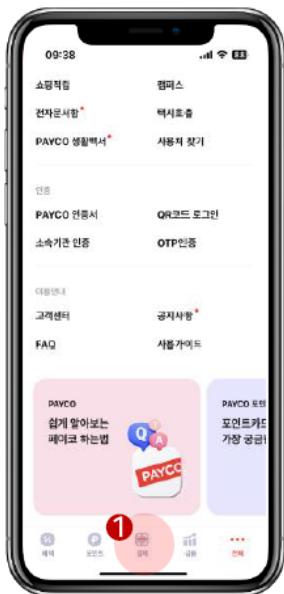

하단 중앙 [결제] 클릭

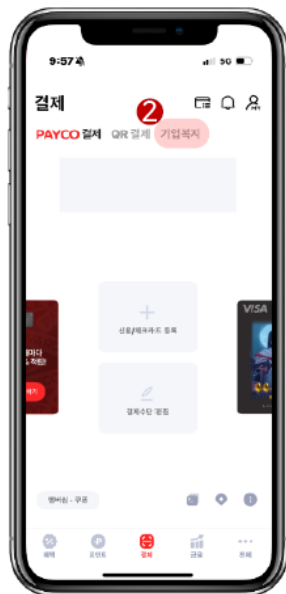

상단 [기업복지] 클릭



식당내 QR 스캔/바코드 스캔

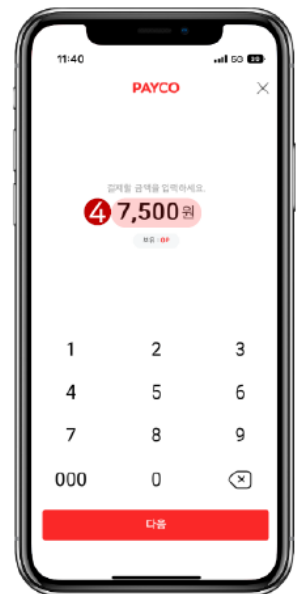

금액 입력 후 결제

강의장소 📍



(03170) 서울시 종로구 새문안로 5가길 32(적선동) 생산성빌딩 8층



지하철 이용 시

지하철 3호선 경북구역

6번 출구 지하상가(현대적선아케이드) 지나 한국생산성빌딩 지하 1층으로 연결

지하철 5호선 광화문역

1번 출구 정부중앙청사 후문방향 도보 10분 거리



차량 이용 시

주차장은 유료이므로 가급적 대중교통을 이용해 주시기 바랍니다.

※ 주차요금 안내

- 기본요금 : 1시간 4,000원 (1일 최대 36,000원)
- 교육생 : 무료주차 최대 2시간 이후 시간당 2,000원 (1일 최대 18,000원)